

# REPORTE ESTADÍSTICO DE INDICADORES DEL SECTOR TURÍSTICO DEL ESTADO DE CHIAPAS

AGOSTO 2018

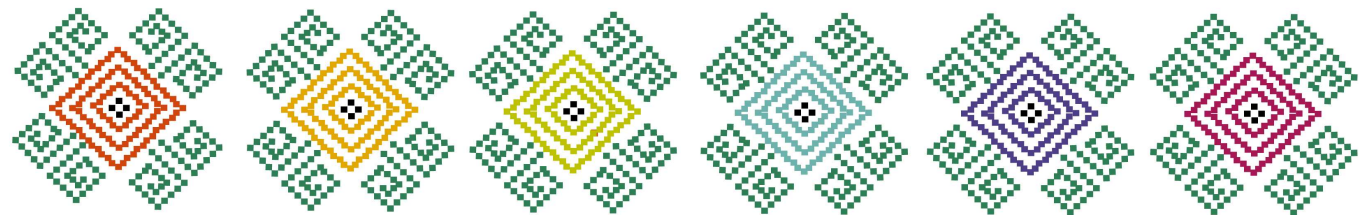

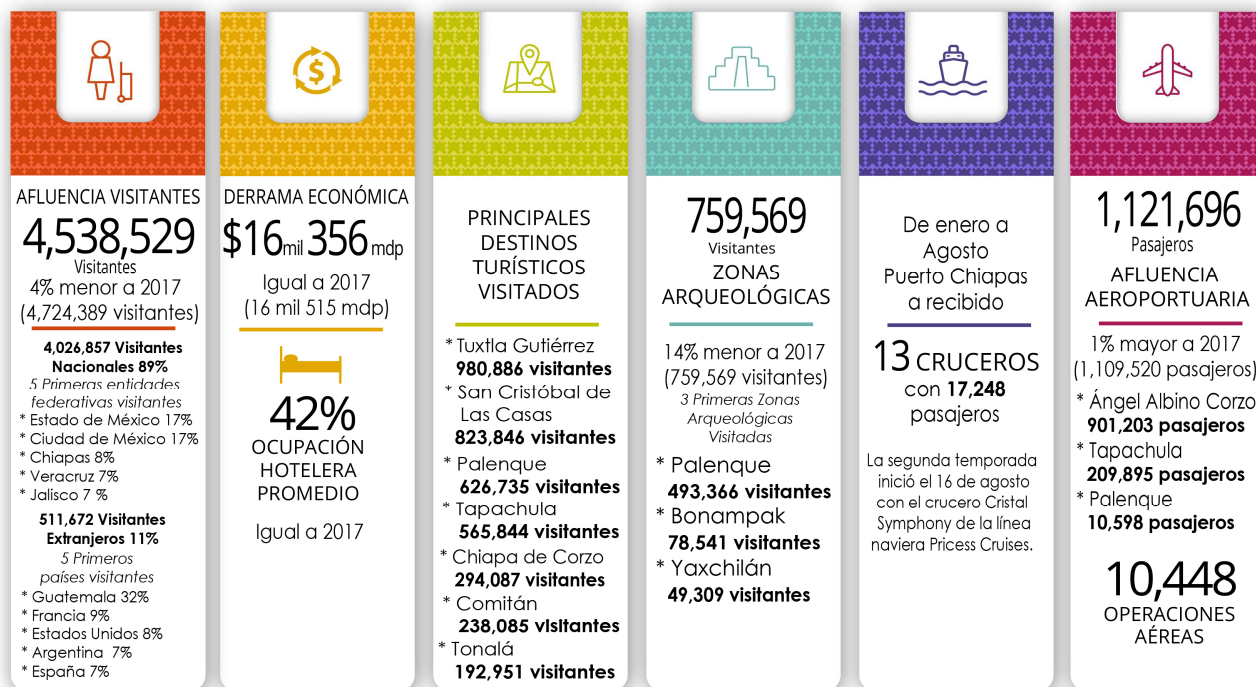

Fuentes: INAH, CONANP, API Puerto Madero, DataTur, SOAIAAC, ASUR, Sector Chiapas



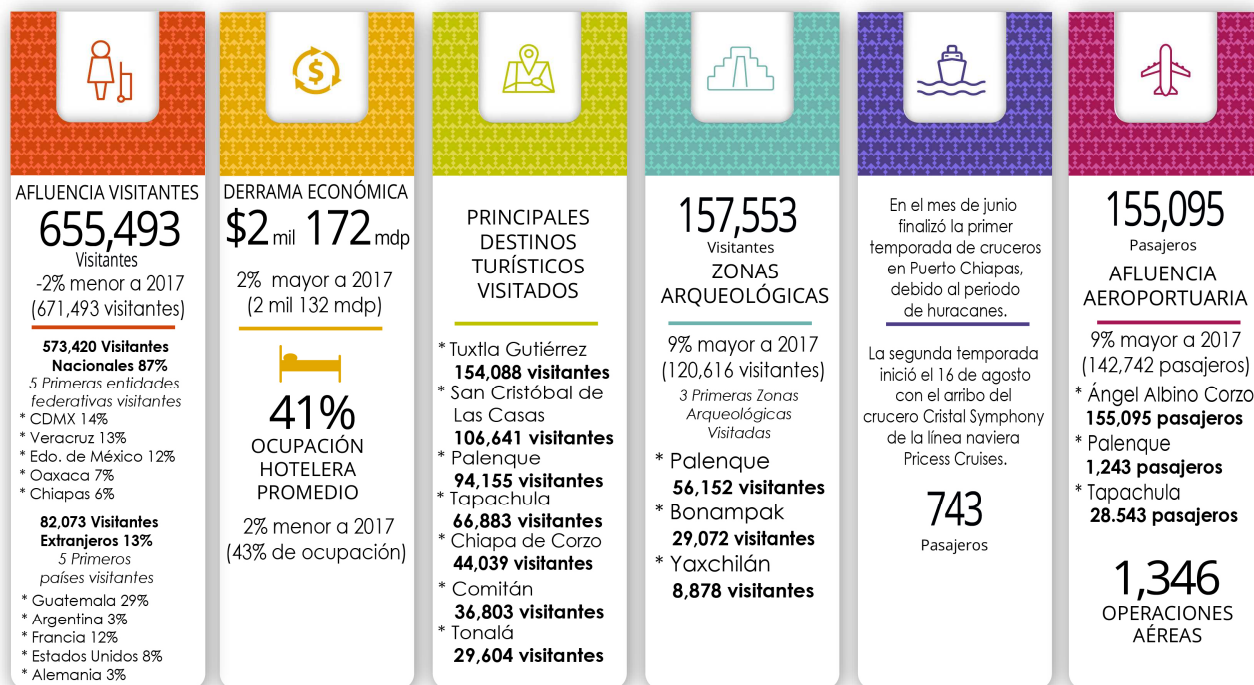

Fuentes: INAH, CONANP, API Puerto Madero, DataTur, SOAIAAC, ASUR, Sector Chiapas

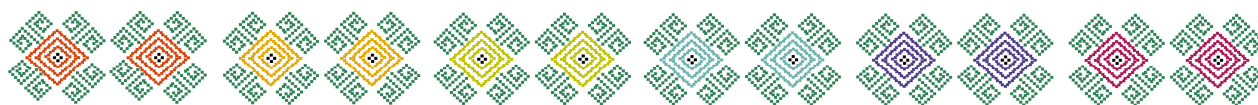

## 1.- Datos relevantes del Turismo de Chiapas de Enero a Agosto 2018

- Chiapas durante este periodo ha recibido **4 Millones 538 Mil 529 Visitantes**, lo que representa **4% menos** en relación con el 2017 (4 Millones 724 Mil 389 Visitantes).
- La derrama económica acumulada fue de **\$16 Mil 528 mdp**, en comparación con el mismo periodo de 2017 (**\$16 Mil 515 mdp**), representa un incremento menor a 1 punto porcentual.
- La ocupación hotelera promedio acumulada 2018 fue de **42%**, comportándose igual en comparación al mismo período del 2017 (**42%**).

## 2.- Datos relevantes del turismo de Chiapas en Agosto 2018

- La afluencia de visitantes en Chiapas fue de **655 Mil 493 Visitantes**, **2%** menos con respecto al mismo mes de 2017 (671 Mil 540 Visitantes).
- La derrama económica generada en este mes es de **\$2 Mil 172 mdp**, **2%** más en comparación al mismo mes de 2017 (\$2 Mil 132 mdp).
- La **ocupación hotelera promedio** fue de **41%**, **2 puntos porcentuales menor** en comparación con agosto 2017 (43%).

**Nota:** La ocupación hotelera y la afluencia de visitantes no están directamente relacionadas entre sí, ya que varían dependiendo del número de habitaciones ofertadas y ocupadas de cada destino.



### 3.- Afluencia de Visitantes por Principales Destinos Turísticos de Chiapas

Destino	Enero a Agosto		
	2017	2018	Var. %
Tuxtla Gutiérrez	940,655	980,886	4
SCLC	944,397	823,846	-13
Palenque	692,376	626,735	-9
Tapachula	480,922	565,844	18
Chiapa de Corzo	255,014	294,087	15
Comitán	237,253	238,085	0
Tonalá	191,182	192,951	1
CTN	227,271	76,379	-66
Resto del Estado	755,319	739,716	-2
<b>Total en el Estado</b>	<b>4,724,389</b>	<b>4,538,529</b>	<b>-4</b>

Destino	Agosto		
	2017	2018	Var. %
Tuxtla Gutiérrez	166,106	154,088	-7
SCLC	120,797	106,641	-12
Palenque	105,729	94,155	-11
Tapachula	58,180	66,883	15
Chiapa de Corzo	37,775	44,039	17
Comitán	35,241	36,803	4
Tonalá	28,038	29,604	6
CTN	12,398	13,011	5
Resto del Estado	107,276	110,269	3
<b>Total en el Estado</b>	<b>671,540</b>	<b>655,493</b>	<b>-2</b>

Unidad de Medida: Visitante



#### 4.-Derrama Económica por Principales Destinos Turísticos de Chiapas

Enero a Agosto			
Destino	2017	2018	Var. %
Tuxtla Gutiérrez	\$4,024,585,410	\$4,341,736,532	8
SCLC	\$4,184,280,276	\$3,770,169,312	-10
Tapachula	\$1,840,785,855	\$2,193,225,239	19
Palenque	\$2,090,497,855	\$1,908,048,571	-9
Tonalá	\$808,273,574	\$868,895,548	8
Comitán	\$791,525,276	\$756,011,953	-4
Chiapa de Corzo	\$489,953,262	\$543,695,348	11
CTN	\$317,762,256	\$113,601,866	-64
Resto del Estado	\$1,968,128,506	\$2,033,333,516	3
<b>Total en el Estado</b>	<b>\$16,515,792,270</b>	<b>\$16,528,717,885</b>	<b>0</b>

Unidad de Medida: Pesos Mexicanos

Agosto			
Destino	2017	2018	Var. %
Tuxtla Gutiérrez	\$594,311,275	\$588,676,776	-1
SCLC	\$540,185,130	\$495,006,266	-8
Palenque	\$338,359,594	\$323,842,568	-4
Tapachula	\$232,885,602	\$284,075,733	22
Comitán	\$100,240,809	\$116,738,021	16
Tonalá	\$72,606,493	\$81,876,990	13
Chiapa de Corzo	\$21,923,098	\$27,282,998	24
CTN	\$17,346,166	\$19,436,222	12
Resto del Estado	\$214,452,811	\$235,490,116	10
<b>Total en el Estado</b>	<b>\$2,132,310,978</b>	<b>\$2,172,425,690</b>	<b>2</b>

CTN: Centros Turísticos de Naturaleza



## 5.- Ocupación Hotelera por Principales Destinos Turísticos de Chiapas

Enero a Agosto				Agosto			
Destinos	2017	2018	Var. %	Destinos	2017	2018	Var. %
Tapachula	51%	57%	6	Tapachula	48%	50%	2
Tuxtla Gutiérrez	47%	45%	-2	Tuxtla Gutiérrez	53%	46%	-8
Palenque	43%	41%	-3	Palenque	46%	44%	-2
San Cristóbal	46%	36%	-10	Comitán	49%	38%	-11
Comitán	41%	35%	-6	San Cristóbal	44%	36%	-8
Tonalá	31%	30%	-1	Tonalá	33%	32%	-1
Chiapa de Corzo	23%	29%	6	Chiapa de Corzo	25%	20%	-5
<b>Total</b>	<b>42%</b>	<b>42%</b>	<b>0</b>	<b>Total</b>	<b>43%</b>	<b>41%</b>	<b>-2</b>

Fuente: DataTur y Sistema de Ocupación de la Secretaría de Turismo de Chiapas

## 6.- Afluencia, Derrama y Ocupación Hotelera Acumulada 2013 a 2017 de Chiapas

Período	Afluencia (Visitantes)	Derrama (Pesos MX)	Ocupación Hotelera Promedio %
<b>2013</b>	4,242,456	\$13,703,319,486	36
<b>2014</b>	4,744,676	\$15,042,383,439	40
<b>2015</b>	5,231,585	\$17,263,083,087	40
<b>2016</b>	5,616,972	\$18,782,386,783	40
<b>2017</b>	6,790,578	\$22,097,170,841	43
<b>Total</b>	<b>26,626,267</b>	<b>\$86,888,343,636</b>	<b>40</b>

Fuente: Secretaría de Turismo de Chiapas



## 7.- Procedencia de Visitantes Nacionales y Extranjeros a Chiapas

Enero a Agosto					
Nacionales			Extranjeros		
Procedencia	%	Visitantes	Procedencia	%	Visitantes
Estado de México	17%	689,158	Guatemala	32%	161,652
CDMX	17%	669,673	Francia	9%	45,898
Chiapas	8%	313,538	Estados Unidos	8%	40,629
Veracruz	7%	270,992	Argentina	7%	35,704
Jalisco	7%	269,020	España	7%	34,841
<b>Total</b>	<b>89%</b>	<b>4,026,857</b>	<b>Total</b>	<b>11%</b>	<b>511,672</b>

Fuente: Cédulas de atención a turistas en módulos de información

Agosto					
Nacionales			Extranjeros		
Procedencia	%	Visitantes	Procedencia	%	Visitantes
CDMX	14%	81,426	Guatemala	29%	24,179
Veracruz	13%	74,946	Argentina	3%	2,651
Estado de México	12%	66,345	Francia	12%	10,193
Oaxaca	7%	40,655	Estados Unidos	8%	6,640
Chiapas	6%	33,946	Alemania	3%	2,511
<b>Total</b>	<b>87%</b>	<b>573,420</b>	<b>Total</b>	<b>13%</b>	<b>82,073</b>

Fuente: Cédulas de atención a turistas en módulos de información





## 8.- Movimiento de Pasajeros en Aeropuertos de Chiapas

Enero a Agosto				Agosto			
Aeropuertos	2017	2018	Var. %	Aeropuertos	2017	2018	Var. %
Ángel Albino Corzo	901,199	901,203	0	Ángel Albino Corzo	119,385	125,309	5
Palenque	7,912	10,598	34	Palenque	1,078	1,243	15
Tapachula	200,409	209,895	5	Tapachula	22,279	28,543	28
<b>Total</b>	<b>1,109,520</b>	<b>1,121,696</b>	<b>1</b>	<b>Total</b>	<b>142,742</b>	<b>155,095</b>	<b>9</b>

**Fuente:** Sociedad Operadora del Aeropuerto Internacional “Ángel Albino Corzo” (SOAIAAC) y Aeropuertos del Sureste (ASUR).

## 9.- Operaciones en Aeropuertos de Chiapas

Enero a Agosto				Agosto			
Aeropuertos	2017	2018	Var. %	Aeropuertos	2017	2018	Var. %
Ángel Albino Corzo	9,042	7,974	-12	Ángel Albino Corzo	1,142	1,022	-11
Palenque	142	388	173	Palenque	18	48	167
Tapachula	1,942	2,086	7	Tapachula	230	276	20
<b>Total</b>	<b>11,126</b>	<b>10,448</b>	<b>-6</b>	<b>Total</b>	<b>1,390</b>	<b>1,346</b>	<b>-3</b>



### OPERACIONES EN CONECTIVIDAD AÉREA – AIAAC

AEROLÍNEAS:		INTERJET	VOLARIS	VIVAAEROBUS	AEROMÉXICO	CALAFIA
DESTINOS	OPERACIONES	230	174	268	308	42
México	706	230	106	62	308	0
Guadalajara	96	0	42	54	0	0
Cancún	96	0	26	70	0	0
Monterrey	64	0	0	64	0	0
Mérida	18	0	0	18	0	0
Puebla	30	0	0	0	0	30
Palenque	12	0	0	0	0	12
<b>1,022 OPERACIONES MENSUALES</b>						

Fuente: Sociedad Operadora del Aeropuerto Internacional “Ángel Albino Corzo” (SOAIAAC) .

## 10.- Segmento de Cruceros

Enero a Agosto	
Concepto	2018
Barcos	13
Pasajeros	17,248
Derrama Económica (Usd)	US\$937,344.00
Gasto promedio por pasajero	US\$64.00

**Nota:** El 16 de agosto arribó por primera vez a Puerto Chiapas el crucero Cristal Symphony de la línea naviera Crystal Cruises.



## 11.- Visitantes al Parque Nacional Cañón del Sumidero

Concepto	Enero a Agosto			Agosto		
	2017	2018	Var. %	2017	2018	Var. %
Miradores	84,657	75,423	-11	11,398	10,360	-9
Rio	237,006	263,566	11	33,200	40,440	22
<b>Total</b>	<b>321,663</b>	<b>338,989</b>	<b>5</b>	<b>44,598</b>	<b>50,800</b>	<b>14</b>

Fuente: CONANP

## 12.- Infraestructura Turística por Principales Destinos Turísticos de Chiapas

Destino	Hospedaje		Cuartos		Restaurantes	Agencias de Viajes	Arrendadoras Turísticas	Transportadoras Turísticas
	Cantidad	%	Cantidad	%				
Tuxtla Gutiérrez	144	14%	5,408	24%	351	102	7	16
San Cristóbal	221	22%	4,465	20%	190	46	4	10
Palenque	100	10%	2,947	13%	127	23	1	6
Comitán	83	8%	1,518	7%	79	10	4	4
Tapachula	93	9%	2,096	9%	75	12	1	0
Tonalá	98	10%	1,123	5%	202	0	0	1
Chiapa de Corzo	17	2%	323	1%	30	5	1	7
<b>Resto del Estado</b>	<b>267</b>	<b>26%</b>	<b>4,517</b>	<b>20%</b>	<b>359</b>	<b>2</b>	<b>0</b>	<b>6</b>
<b>Total del Estado</b>	<b>1,023</b>	<b>100%</b>	<b>22,397</b>	<b>100%</b>	<b>1,413</b>	<b>200</b>	<b>18</b>	<b>50</b>

Fuente: Delegaciones Regionales de SECTUR Chiapas



### 13.- Visitantes a Zonas Arqueológicas Administradas por el INAH en el Estado de Chiapas

Enero a Agosto			
Zonas Arqueológicas	2017	2018	Var. %
Z.A. de Palenque	659,565	493,366	-25
Z.A. de Bonampak	40,627	78,541	93
Z.A. de Lagartero	47,400	53,347	13
Z.A. de Yaxchilán	41,317	49,309	19
Z.A. de Toniná	38,042	41,665	10
Z.A. de Izapa	19,197	17,943	-7
Z.A. de Chincultik	16,100	12,324	-23
Z.A. de Tenam Puente	10,186	12,178	20
Z.A. Iglesia Vieja	2,559	896	-65
Z.A. de Chiapa de Corzo	3,483	0	NA
<b>Total</b>	<b>878,476</b>	<b>759,569</b>	<b>-14</b>

Agosto			
Zonas Arqueológicas	2017	2018	Var. %
Z.A. de Palenque	92,607	56,152	-39
Z.A. de Bonampak	5,907	29,072	392
Z.A. de Yaxchilán	7,215	8,878	23
Z.A. de Lagartero	3,916	6,098	56
Z.A. de Toniná	5,598	4,528	-19
Z.A. de Tenam Puente	687	1,941	183
Z.A. de Chincultik	2,269	1,905	-16
Z.A. de Izapa	1,689	411	-76
Z.A. Iglesia Vieja	244	288	18
Z.A. de Chiapa de Corzo	484	0	NA
<b>Total</b>	<b>120,616</b>	<b>109,273</b>	<b>-9</b>



#### 14.- Visitantes a Museos Administrados por el INAH en el Estado de Chiapas

Museos	Enero a Agosto			Agosto		
	2017	2018	Var. %	2017	2018	Var. %
Museo Local de los Altos de Chiapas	25,290	25,507	1	3,273	2,996	-8
Museo Regional de Chiapas	11,479	10,327	-10	1,843	1,209	-34
Museo Local Arqueológico de Comitán	7,629	6,308	-17	952	932	-2
<b>Total</b>	<b>44,398</b>	<b>42,142</b>	<b>-5</b>	<b>6,068</b>	<b>5,137</b>	<b>-15</b>

#### 15.- Distintivos de Programas de Calidad Turística Vigentes

Agosto	
Distintivos	Empresas
Distintivo M	117
Distintivo H	16
Sello de calidad Punto Limpio	16
Sello-Distintivo Marca Chiapas	29
Distintivo Tesoros de México	14
Registro Nacional de Turismo (RNT)	99

